

Erweiterung der beruflichen Schule in Rottenburg am Neckar

MGF Architekten

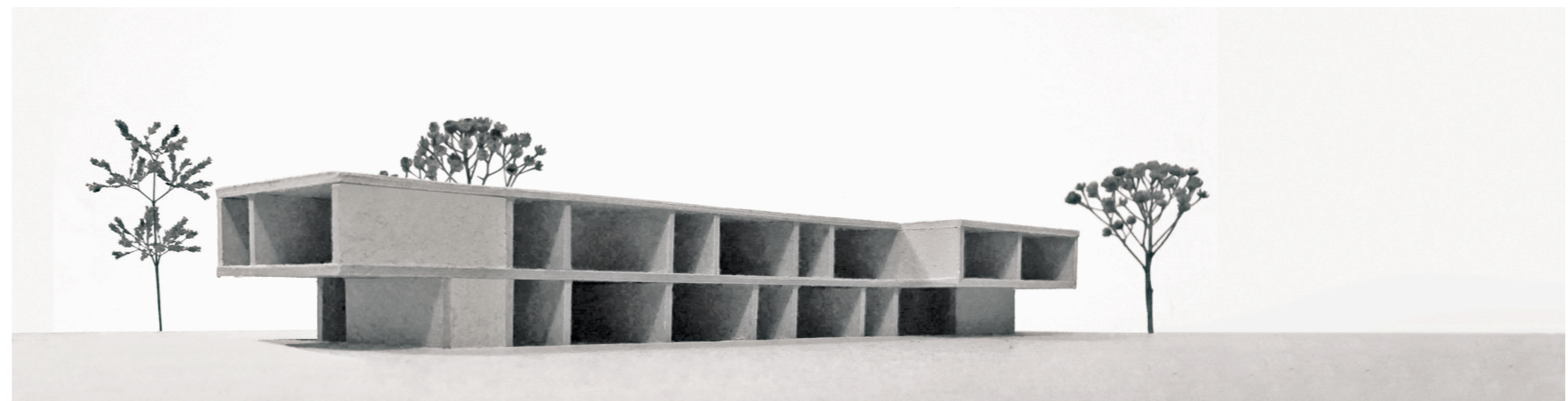

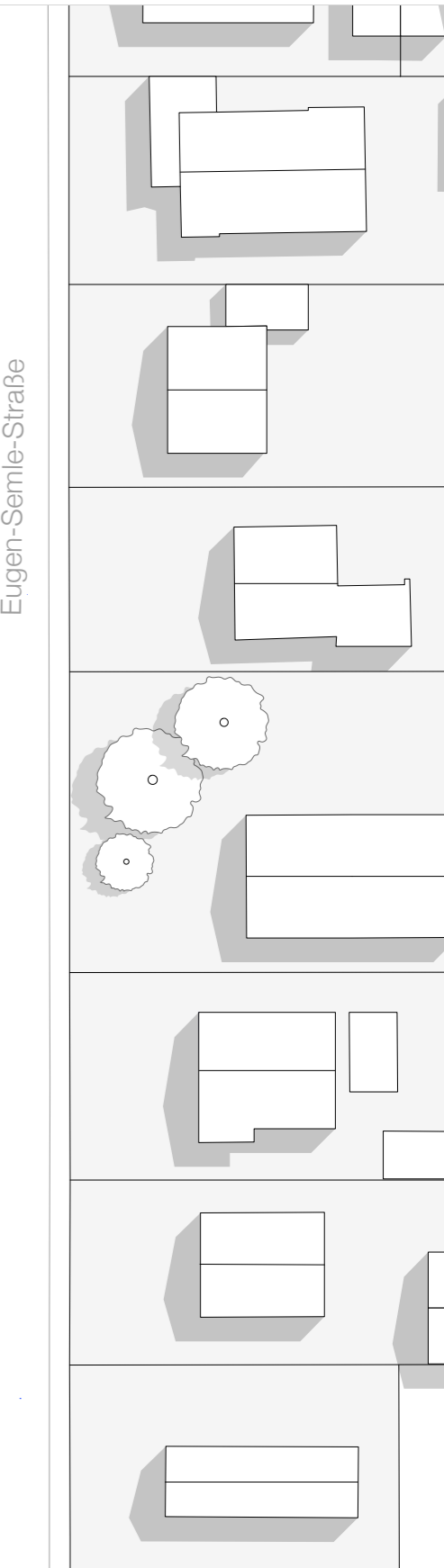
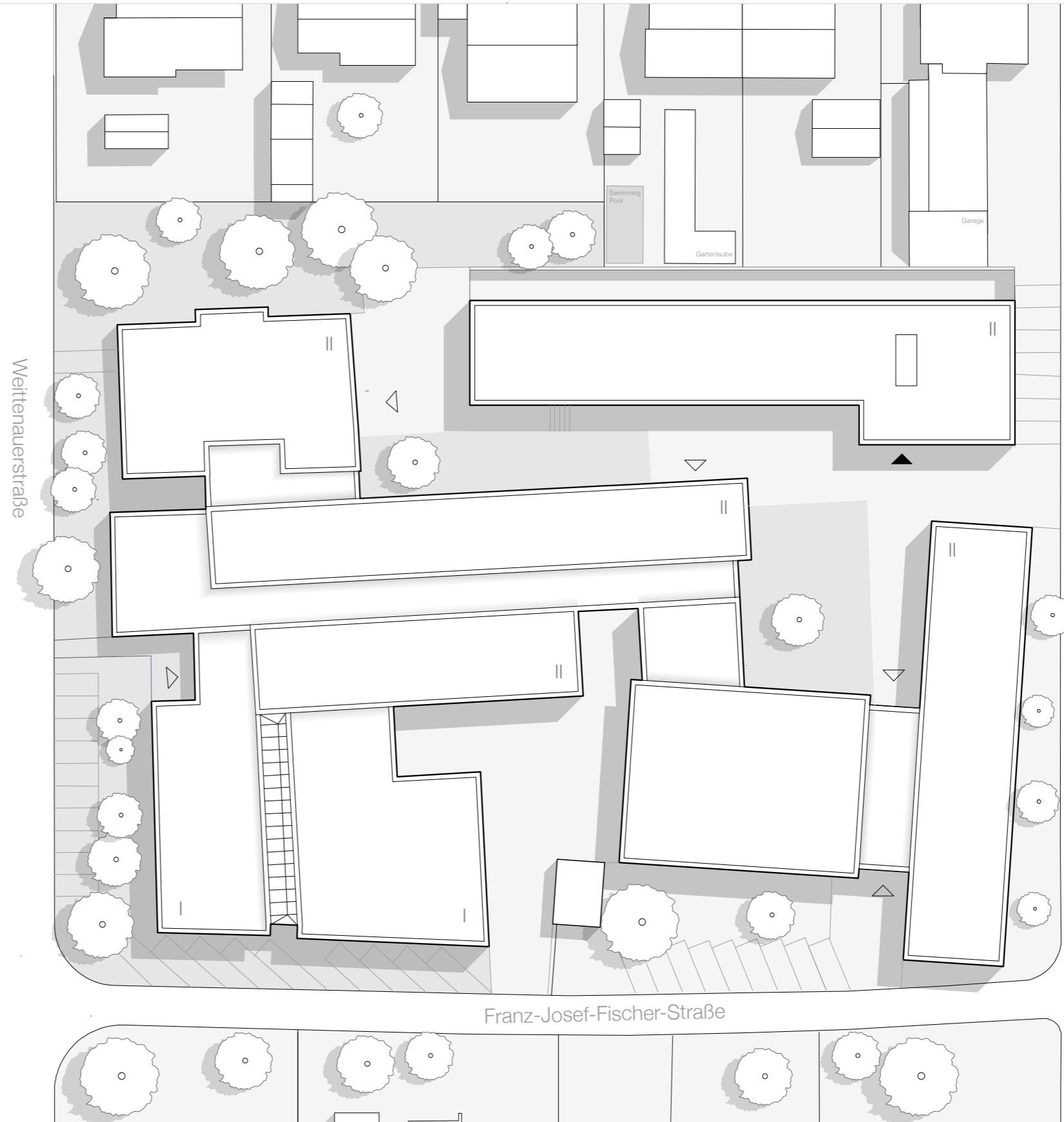
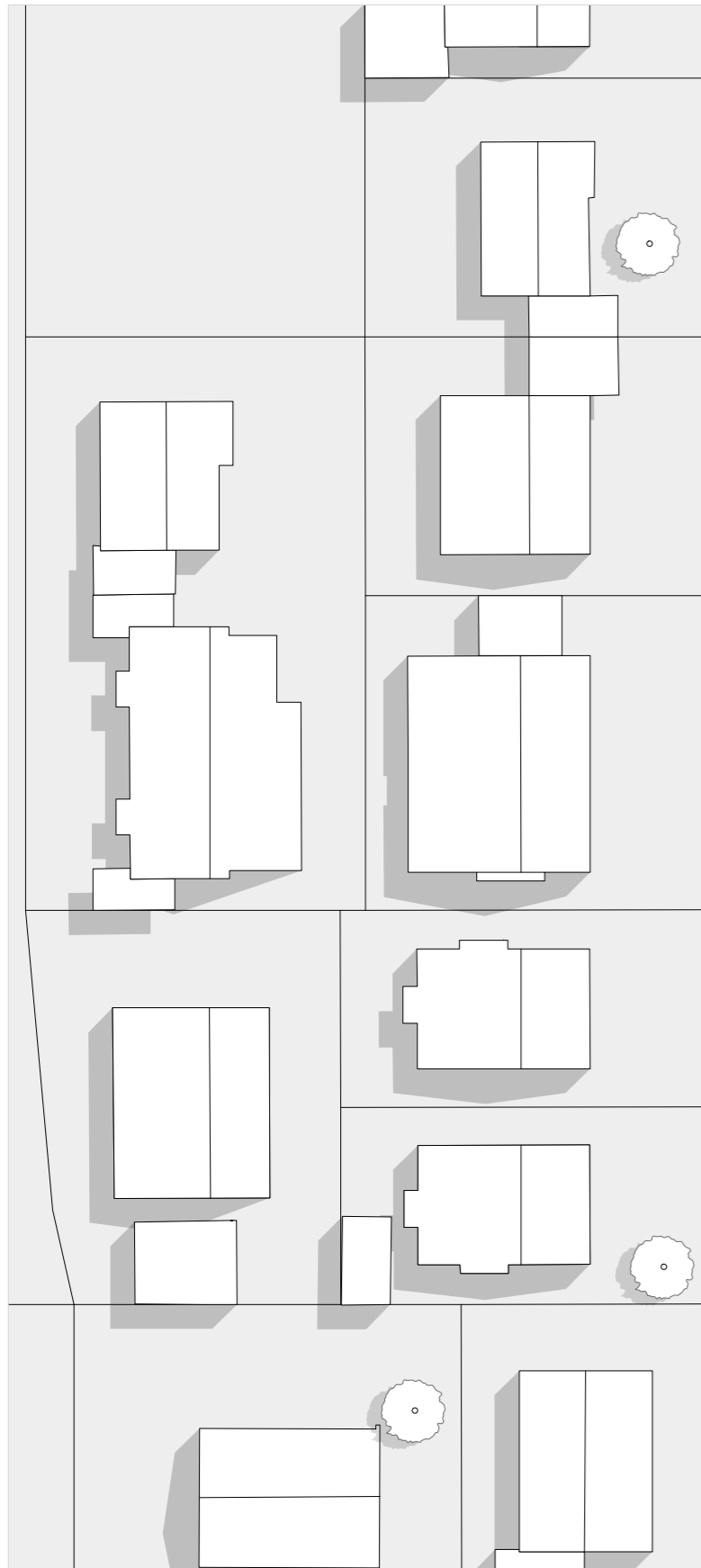

Weitenauerstraße

Eugen-Semle-Straße

Franz-Josef-Fischer-Straße



Lageplan

1:500

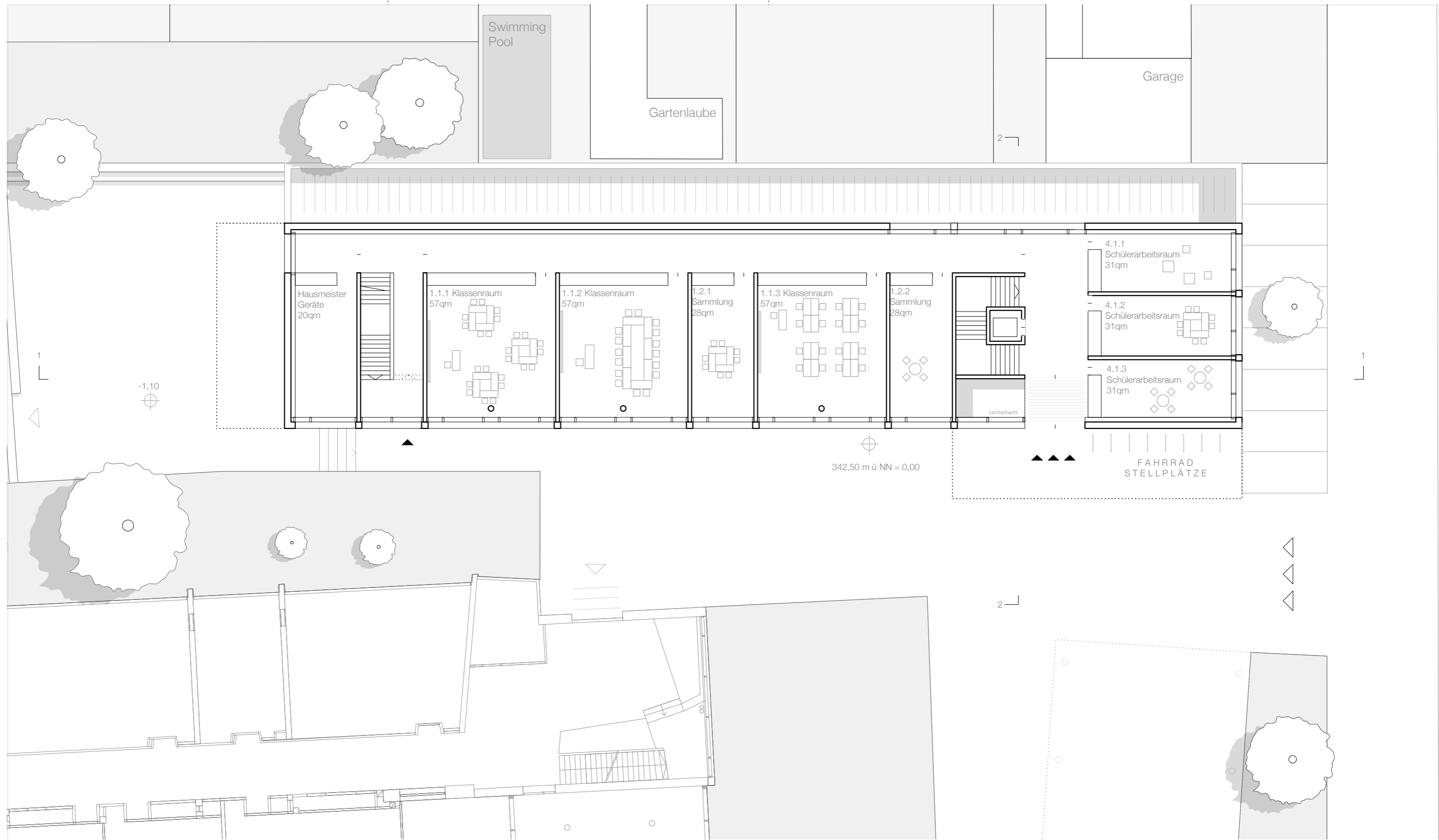

 **Grundriss EG**

**1:200**



**Grundriss OG**

**1:200**

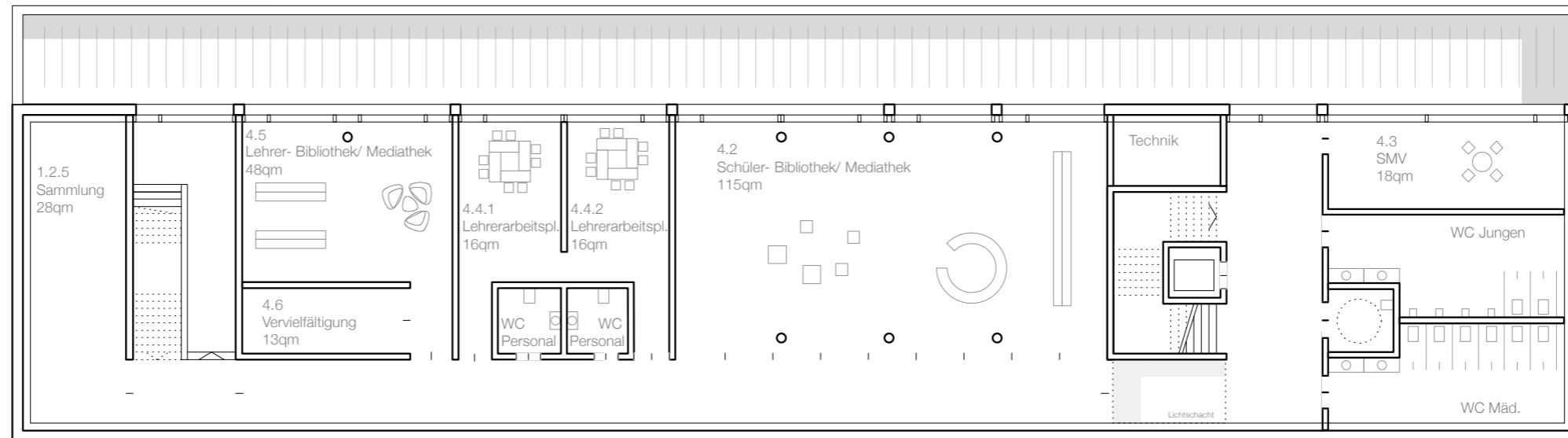

Anbindung TGA  
an Bestandsgebäude



Grundriss UG

1:200



**Ansicht von Norden**

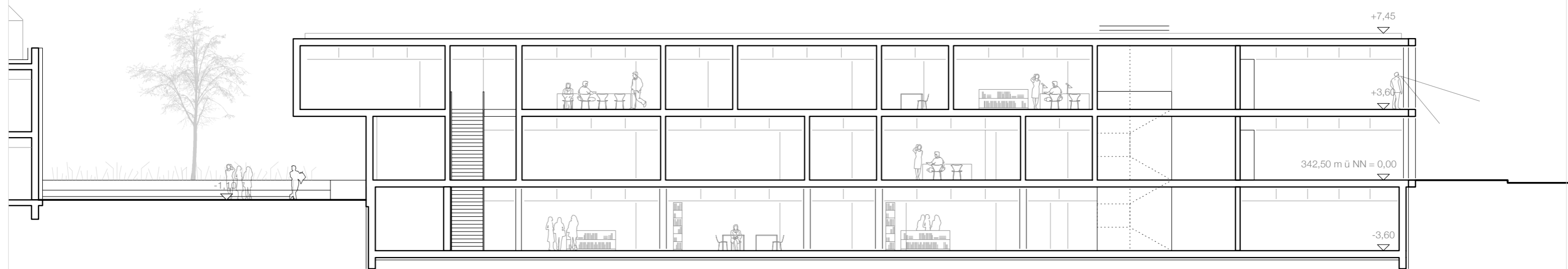

**Schnitt 1 - 1**

**1:200**

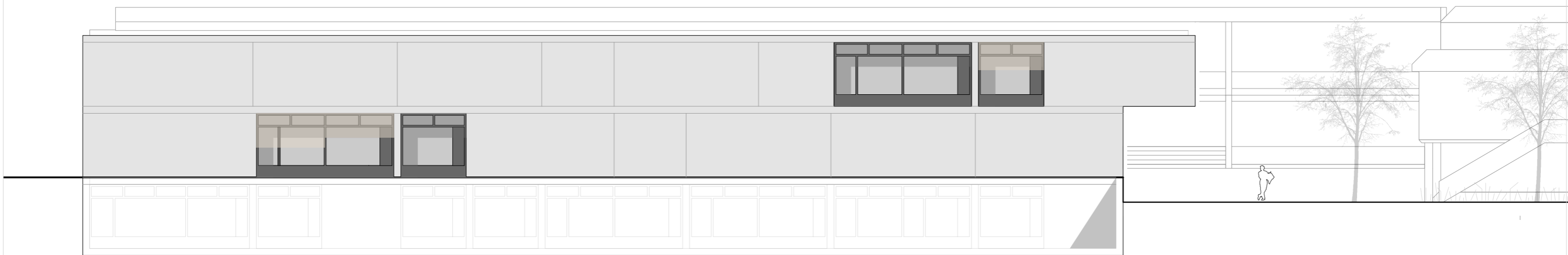

**Ansicht von Süden  
Schnitt vor Lichthof**

**1:200**

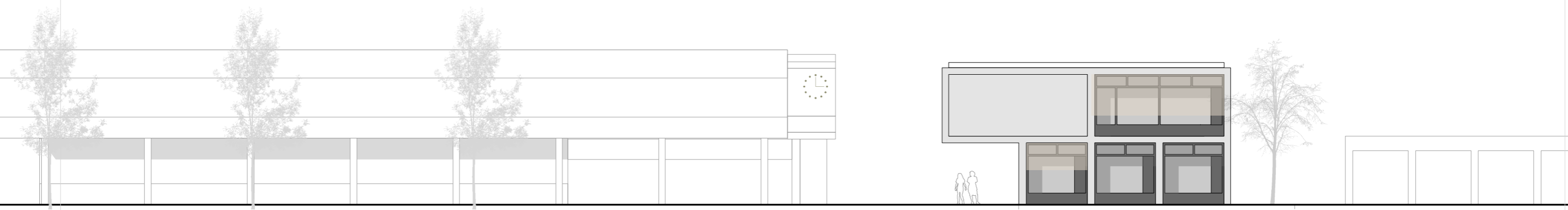

**Ansicht von Westen**

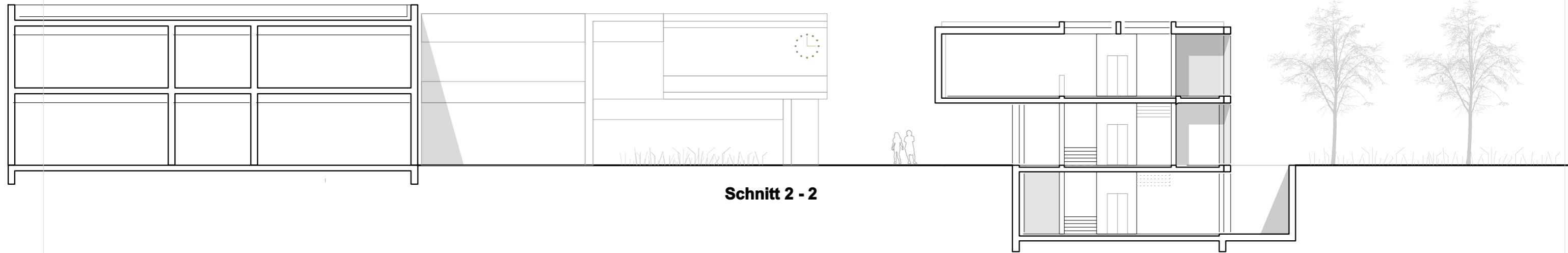

**Schnitt 2 - 2**

**1:200**



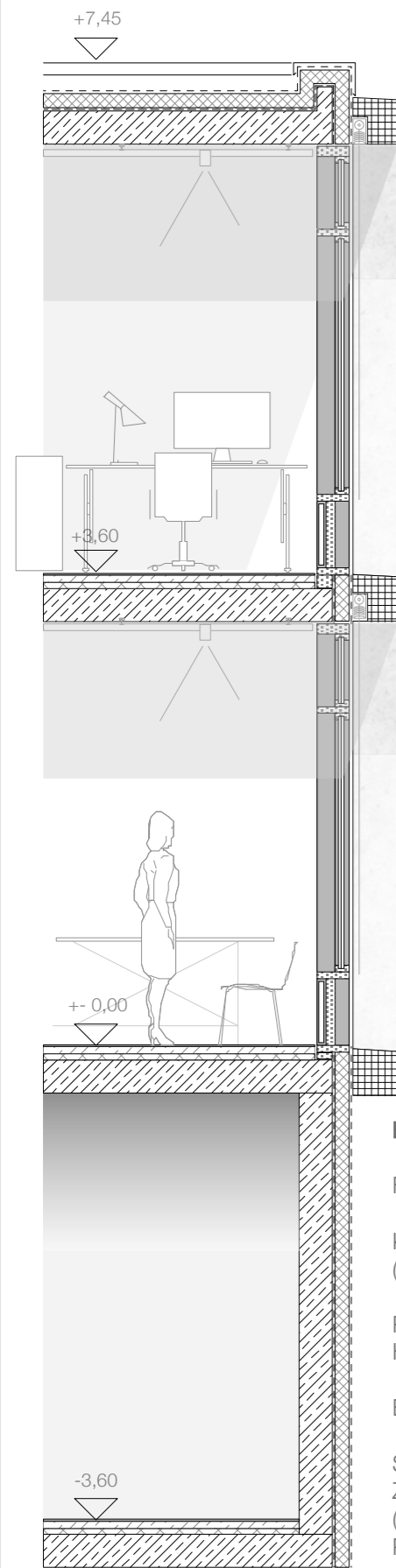

**DACHAUFBAU**

EXTENSIVE BEGRÜNUNG  
 ABDICHTUNGSLAGE  
 GEFÄLLEDÄMMUNG  
 STAHLBETONDECKE

**BODENAUFBAU**

LINOLEUM / PARKETT  
 ESTRICH  
 TRITTSCHALLDÄMMUNG  
 STAHLBETONDECKE  
 (MEDIENDECKE)

**FASSADENAUFBAU**

FASSADE AUS VORGEHÄNGTEN BETON-FT  
 KASTENFENSTER MIT PRALLSCHEIBE  
 (2 GETEILT, DREHBAR ZUM REINIGEN)  
 RAFFSTORE - SONNENSCHUTZ  
 HOLZ - ALU FENSTER  
 BLENDSCHUTZ  
 SEITLICH ÖFFNUNGSKLAPPE  
 ZUR NACHTKÜHLUNG  
 (FASSADEN-FT ZWISCHEN DEN FENSTER  
 PERFORIERT)



**Fassadenschnitt**

**1:50**